REGIONE AUTONOMA DELLA SARDEGNA
ASSESSORATO DEI LAVORI PUBBLICI
SERVIZIO DI PIENA E INTERVENTO IDRAULICO
SERVIZIO DEL GENIO CIVILE DI ORISTANO

CONSORZIO DI BONIFICA DELL'ORISTANESE

Via Cagliari n. 170 - Oristano

Lavori di sistemazione e potenziamento della viabilità di servizio al piede dell'argine sinistro del Tirso in corrispondenza del ponte del Rimedio

SERVIZIO PIENA "SOMMA URGENZA E ATTIVITA' MANUTENTIVE URGENTI" ANNUALITA' 2022

C.A.T. P0622	C.U.P.: G11B22002150002	C.I.G.: .....

PROGETTO ESECUTIVO

Progettista
Ing. Francesco Castgna

Collaboratori
Geom. Matteo Casciu
Geol. Stefano Sanna

Responsabile Unico del Progetto
Dott. Agr. Antonio Serafino Meloni

Il Consorzio di Bonifica dell'Oristanese
Il Presidente
Dott. Carlo Corrias

Titolo	Allegato
PLANIMETRIA DI CANTIERE	Tav.8

Rev.	Data	Nome file	Redattore	Verificatore
00	08/2024	1527P0622plancantFC		

Ufficio Tecnico Consortile certificato ISO 9001:2015 n. 3278 - scadenza 18/06/2026

A) - SEGNALETICA DI CANTIERE
- E' OBBLIGATORIO L' USO DEI D.P.I.
- VIETATO L'ACCESSO AI NON ADDETTI AI LAVORI
- LAVORI IN CORSO
- ATTENZIONE USCITA AUTOMEZZI

B) - CARTELLO LAVORI

COMUNE DI: PROVINCIA DI:
UFFICIO COMPETENTE:
PERMESSO DI COSTRUIRE N° IN DATA
DENUNCIA INIZIO ATTIVITA' N° IN DATA
PROPRIETA':
COMMITTENTE:
LAVORI DI:
IMPORTO COMPLESSIVO DEI LAVORI: €
DATA INIZIO LAVORI: DATA CONTRATTUALE DI ULTIMAZIONE DEI LAVORI:
PROGETTISTA:
DIRETTORE DEL CANTIERE:
ASSISTENTE DEL DIRETTORE DI CANTIERE:
DIRETTORE DEI LAVORI:
COORDINATORE PER LA PROGETTAZIONE:
RESPONSABILE DEI LAVORI:
COORDINATORE PER L'ESECUZIONE: CAPO CANTIERE:
CALCOLATORE CEMENTO: CALCOLATORE OPERE C.A.:
COLLAUDATORE IN CORSO D'OPERA: RESPONSABILE DELLA SICUREZZA:
IMPRESA ESECUTRICE: C.C.I.A.A.: A.N.C.: S.O.A.:
IMPRESE SUBAPPALTATRICI: C.C.I.A.A.: A.N.C.: S.O.A.:
C.C.I.A.A.: A.N.C.: S.O.A.:
C.C.I.A.A.: A.N.C.: S.O.A.:

NUMERO PRESUNTO DI LAVORATORI SUL CANTIERE:
IMPIANTO ELETTRICO PROGETTISTA: IMP. INSTALLATRICE:
IMPIANTO ELETTRONICO PROGETTISTA: IMP. INSTALLATRICE:
IMPIANTO RADIO TELEVISIVO PROGETTISTA: IMP. INSTALLATRICE:
IMPIANTO IDRAULICO PROGETTISTA: IMP. INSTALLATRICE:
IMPIANTO TRASPORTO E UTILIZZO METANO PROGETTISTA: IMP. INSTALLATRICE:
IMPIANTO RISCALDAMENTO PROGETTISTA: IMP. INSTALLATRICE:
IMPIANTO CLIMATIZZAZIONE PROGETTISTA: IMP. INSTALLATRICE:
NUMERI DI TELEFONO UTILI: PRONTO SOCCORSO 118 - VIGILI DEL FUOCO 115
(posto per aggiornamento dei dati e comunicazioni al pubblico ed eventuali uscite di intervento e ripresa dei lavori

ULTERIORI INFORMAZIONI SULL'OPERA POSSONO ESSERE ASSUNTE PRESSO L'UFFICIO COMPETENTE

C) - CASSETTA DI PRONTO SOCCORSO

D) - ESTINTORE PORTATILE

E) - MACCHINE IN MOVIMENTO

F) - MACCHINE IN MOVIMENTO
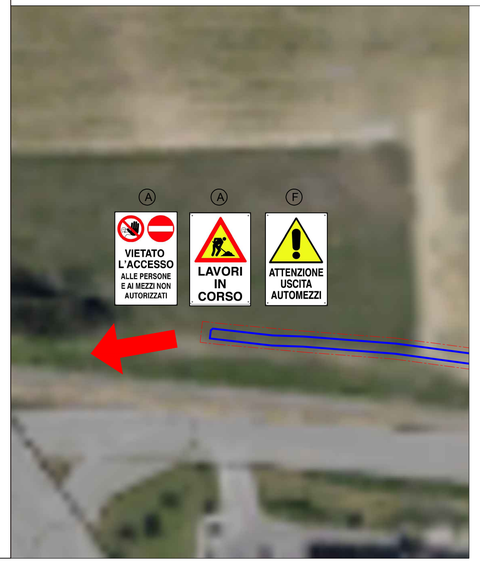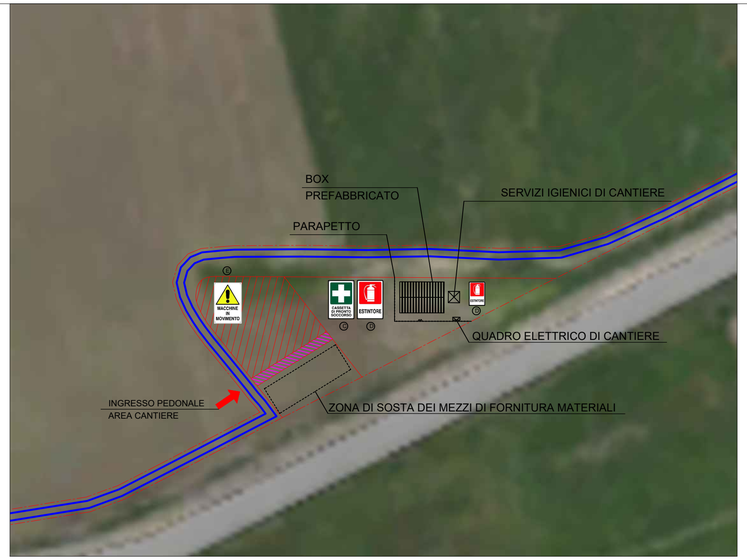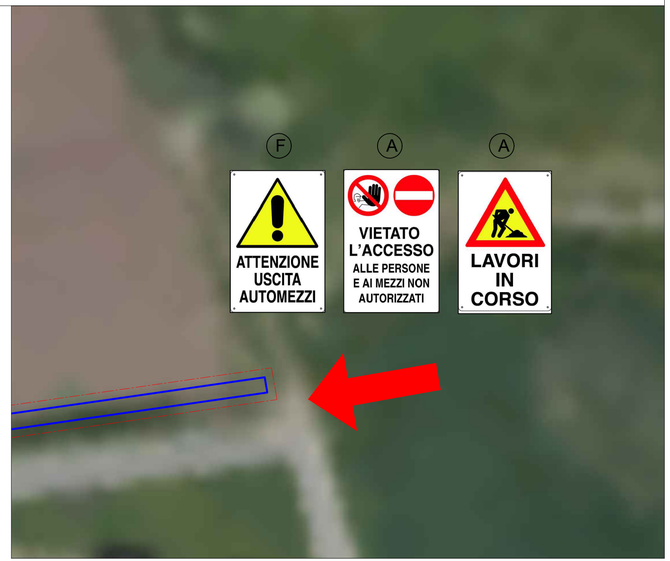
- DELIMITAZIONE AREA CANTIERE
- AREA MANOVRA MEZZI
- INGRESSO PEDONALE AREA CANTIERE
- INGRESSO / USCITA
- STRADA DI SERVIZIO